MARVEL COMICS

semic

COLLECTION TOP BD

ISSN 0758-8119

DENTS DE SABRE

™

L 8048 - 34 - 29,00 F-RD

TEX

BAIR
©
1993

VANCOUVER, COLOMBIE BRITANNIQUE.

C'EST SYMPA DE M'AVOIR REMONTÉ DE SEATTLE... MAIS COMPTE PAS SUR MOI POUR TE PAYER LE CAFÉ.

EN FAIT... JE SAIS PAS CE QUI ME RETIENT DE T'ÉGORGER, FERRO ...

NON, DENTS DE SABRE : PSIBORG.

ET MOI, ICI, C'EST MR CREED.

ON ARRIVE.

DIS AU CHAUFFEUR DE M'ARRÊTER LÀ.

OUH LÀ... JE SENS DES ONDES NÉGATIVES ...

M'EST AVIS QUE TU ES ATTENDU !

TU VEUX PAS QUE JE T'ACCOMPAGNE SUR ?

VA TE PENDRE!

SEMIC FRANCE EDITEUR: 26 rue de la Gare - 69257 LYON CEDEX 09

Copyright © 1993 Marvel Entertainment Group Inc. © 1994 SEMIC FRANCE. Tous droits réservés. SABRETOOTH™ (1) et tous les personnages de ce numéro sont la propriété du Marvel Entertainment Group Inc. et cette publication est sous licence du Marvel Entertainment Group Inc.

Imprimerie ROTOLITO LOMBARDA S.p.A - CERNUSCO S/N - 739/34

Dépôt légal à la date de parution

Stan Lee PRESENTE

RETOUR DU CHASSEUR

LARRY HAMA
scénariste

MARK TEXEIRA
artiste

STEVE BUCCELLATO
coloriste

A TA GUISE, MON GARS!

ENFIN, CHIEN GAIJIN, À NOUS LA VENGEANCE !

NOUS TE FERONS PAYER LA MORT IGNOMINIEUSE DE NOTRE CHEF DE CLAN !

NOUS FERONS DE TON CRÂNE UN VASE DE NUIT !

AH OUI ?
WHOP
ESSAYEZ, POUR VOIR !
RRRRIP
SHRECK
AIEEEE!
BZZZT
HOLÀ, BIRDY, OÙ TRAÎNES-TU DONC ?
TU ES PAYÉE POUR ÉCARTER LA VERMINE, OU NON ?
C'EST TOI, BOSS ?
NON, C'EST Mme TUPPER-WARE!
COIN-CEZ-LE!
LE LAISSEZ PAS ENTRER DANS LA MAISON!
QUE DIABLE...?!
C'EST L'INVASION!

VOUS ALLEZ TROUVER VOTRE MAÎTRE, MAUDITS CLOPORTES !

ZASH

THWOK

RRIP

AIEEE!

UNGH!

TU ES FORT... MAIS NOUS SOMMES TROP NOMBREUX ...

...ET TOUS PRÊTS À MOURIR!

ET ALORS?! MOI, JE LE SUIS DEPUIS LONGTEMPS!

WHOOM

DÉSOLÉE, JE SURVEILLAIS LE COMMANDO POSTÉ À LA PORTE DE DERRIÈRE.

JE VAIS T'EXPÉDIER CEUX-CI EN CINQ SEC!

T'AS INTÉRÊT, BIRDY !

BLAM

OÙ TU ÉTAIS PASSÉ, BOSS?

AUX VIOLETTES, ESPÈCE D'IDIOTE!

J'AI REÇU PAR FAX UNE FOULE D'OFFRES DE TRAVAUX! DES CLIENTS IMPORTANTS ...

KA-

TU AS PEUR DU CHÔMAGE, BIRDY?

TANT QUE LA HAINE, L'ENVIE, L'AVARICE ET LA PEUR EXISTERONT...

LES ASSASSINS NE CRAIGNENT RIEN !

CHANGE CELLE-CI.

ELLE DEVRAIT ÊTRE EN UNIFORME DES OFFICIERS D'HYDRA!

PUIS...

C'EST CHOUETTE, UN BAIN CHAUD ...

... J'AI UNE ESCOUADE DE MARTEAUX PIQUEURS DANS LE CRÂNE!

TU AS LES MUSCLES TOUT NOUÉS. TU DEVRAIS TE DÉTENDRE ET...

JE SAIS CE QUE J'AI À FAIRE!

FERME-LA ET FAIS TON BOULOT!

SPLOSH

PFFUIT!

T'AURAIS PAS DÛ FAIRE ÇA À QUELQU'UN QUI A DES ENTRÉES DANS TON CERVEAU!

IL SUFFIRAIT D'UN ANÉVRISME ...

ALLONS DONC, BIRDY! ME TUER, TOI?

TU AURAIS TROP PEUR! SI TU ME LOUPES, JE TE COINCERAI... ET TU LE SAIS!

POP

ALLEZ, ZOU, BIRDY, AU TRAVAIL !

ÇA VA ÊTRE SUPER. L'AUTRE CINGLÉ, PSIBORG, A DÉJÀ TIRÉ DE MA MÉMOIRE DES TRUCS PAS PIQUÉS DES HANNETONS !

IL A REMUÉ DE VÉRITABLES HORREURS ...

À VOUS GELER LE SANG !

TAP

OK, CREED. TU L'AURAS ...

...VOULU !

PHOOOOOO

OUAIS, BIRDY, COMMÉ ÇA !

TU SAIS, ÇA ME FAIT L'EFFET ...

... DE MOURIR... DE *NAÎTRE* ...

... DE BRÛLER, D'ATTEINDRE LA JOIE PURE !

J'AI CE QUE JE VOULAIS... CE QUE JE REDOUTAIS !

JE DÉTRUIS... ET JE DONNE...

Q.QUI ES-TU ?

JE M'APPELLE CREED.

TU VEUX ÊTRE MON AMIE ?

MAIS OUI... OUI, BIEN SÛR!

QUI T'A FAIT CELA?

EUX.

FAUT PAS LEUR DIRE QU'ON EST AMIS, SURTOUT ...

ILS ME PUNIRAIENT... COMME TOUJOURS !

ILS ONT DIT QUE SI JE RECOMMENÇAIS, ILS M'ENFERMERAIENT À LA CAVE POUR LA VIE.

QUELLE SOTTISE AVAIS-TU FAITE ?

APPROCHE-TOI ... JE VAIS TE DIRE!

SHRRI VPPP

TU... ME DÉTESTES PAS ?

T'AS PAS ENVIE DE...

... ME BATTRE ?

NON, POUSSIN.

JE COMPRENDS QU'ON T'A FAIT DU MAL.

C'EST À CHIALER!

HEIN ?

VOUS ATTENDRIRIEZ LES CAILLOUX DU CHEMIN !

MAIS DE NOS JOURS ...

ARMES ET MUNITIONS SONT HORS DE PRIX !

WHAP

PAS QUESTION DE LES GASPILLER SUR DES FANTÔMES DU PASSÉ !

JE ME SENS BIEN, BIRDY.

TU AS CALMÉ LA DOULEUR.

ET...

CREAKK

SYSTEME DE SECURITE

COMMANDES CENTRALES

ON OFF

BEEP

SONDE PERIMETRIQUE INFRAROUGE	OFF
DETECTEUR DE MOUVEMENT	OFF
CANONS LASERS	OFF
HERSES DENTS DE TIGRE	OFF
CHAMP DE MINE	OFF
DOUVES COULISSANTES	OFF
VERROUILLAGE PORTE D'ENTREE	OFF

CLICK WHRRRR

KACHUNG

TIREURS, DEPLOYEZ-VOUS !

EQUIPE D'ASSAUT EN PLACE !

SÉCURITÉ, BLOQUEZ LES ISSUES !

ALLEZ-Y : IL DORT!

OK. DÉGAGE DE LÀ, ON S'OCCUPE DE LA SUITE.

HMMM ?!

Y'A DU MONDE CHEZ MOI !

PORTE BLINDÉE ...

... IL NOUS FAUT LE *LANCE-MISSILES*: APPELEZ L'ÉQUIPE!

MAIS... J'AVAIS LAISSÉ CETTE PORTE *OUVERTE*!

LA FERME! ON A DU BOULOT!

VISEZ LES GONDS! TIREURS, COUVREZ-NOUS!

MISSILE, *FEU!*

FCHOOOM

POUR L'EFFET DE SURPRISE, *BRAVO!!*

LA SURPRISE EST GARANTIE ...

...MAIS PAS POUR MOI !

SLASH

TAK

BANDE DE CRÉTINS MACHOS, VOUS AVEZ GAGNÉ !

OÙ ES-TU, BIRDY ?

ZASH

ATTENTION L'OBJECTIF S'ÉCHAPPE !

RIPP

PRÉPAREZ-VOUS À...

AARRRRRRRRGH!

KLINK

CHOOM

REARMEMENT TOUS SYSTEMES

TU M'AS DONNÉ, HEIN ?!

BIP BDIP BIP BDIP BIP BIP

ALERTE ALERTE

TU AS EU GRAND TORT !

CHAMP DE MINES RÉARMÉ

BOOOM

BOOOM

HERSES DENTS-DE-TIGRE RÉARMÉES

SHR-

-RIK

CANONS LASERS RÉARMÉS

ZZZZZ

HEUREUSEMENT, JE SAIS OÙ ME PLANQUER !

QUOI, IL EN RESTE ENCORE ?

ENVOYEZ LES GAZ !

PMM

PMM

PMM

GACK! CAKK!

IL EN FAUT PLUS POUR ME METTRE KO !

ALLEZ-Y À COUPS DE TASERS !

DZZZZT

AGKH! BANDE DE SALOPARDS !

ENVOYEZ LE FILET ! ABÎMEZ PAS LA MARCHANDISE OU LE *TRIBUN* SERA FURIEUX !

ON LE TIENT !

Uhhhhh...

ET MAINTENANT, TRIPLE DOSE DE TRANQUILLISANTS !

METTEZ TOUTE LA GOMME !

ON SE RETROUVERA, BIRDY !

UN DE CES JOURS ...

...J'AURAI TA PEAU !

TU PEUX Y COMPTER... TU M'ENTENDS ?!

VROOM

TU ENTENDS TOI ?

J'AURAI TA PEAU!

NON, PAS ÇA! CE N'EST QU'UN...

BOUCLE-LA, TU VEUX ?

QUAND J'AURAI ARRACHÉ CES GRIFFES ET CES CROCS, LE DIABLE LUI SORTIRA PEUT-ÊTRE DU CORPS!

MAIS... C'EST PEUT-ÊTRE UNE ÉPREUVE... COMME CELLE IMPOSÉE À JOB!

OU LA PUNITION DE NOS PÉCHÉS!

ÉCARTE-TOI, IL N'EST PAS MUSELÉ!

CHOMP

AIEEEEEEE

LÀ, JE LE DISAIS!

IL SE RÉVEILLE, TENEZ-LE FERME!

ON REMET DU PHÉNOBARBITAL?

INUTILE : J'AI TERMINÉ LA DERNIÈRE SUTURE.

HEIN ?!

MAIS QUE... ?

DOUCEMENT, DENTS DE SABRE, ATTENTION LES POINTS !

LE DR MABUSE A PASSÉ LA SEMAINE À TE GREFFER CES SYSTÈMES AMPLIFICATEURS DE POUVOIR.

DÉSORMAIS, ON DEVRA T'APPELER TURBO-DENTS-DE-SABRE!

VOUS AVEZ AUGMENTÉ MES POUVOIRS? SACHANT QU'UNE FOIS LIBRE, JE...

UN DISPOSITIF DE CONTRÔLE A ÉTÉ PLACÉ SUR TON AORTE. UN INSTANT, JE M'EXPLIQUE.

QUI DONC... ?

JE SUIS LE TRIBUN. C'EST MOI QUI AI ORDONNÉ CETTE OPÉRATION ...

...POUR TE PERMETTRE D'EXÉCUTER UN MEURTRE... PARTICULIER.

LE DISPOSITIF DE CONTRÔLE DONT JE PARLAIS NOUS ASSURE DE TA COOPÉRATION.

IL CONSISTE EN UN BLOC DE 170 G D'HYPERTHERMITE III AVEC DÉTONATEUR RADIO-COMMANDÉ.

MIEUX QU'UN LONG DISCOURS DE MA PART, UNE DÉMONSTRATION T'EN DÉCRIRA LES EFFETS.

AMENEZ LE NINJA !

MES HOMMES ONT DÉCOUVERT CE BON À RIEN QUI T'ESPIONNAIT. UN DISPOSITIF IDENTIQUE AU TIEN A ÉTÉ IMPLANTÉ.

BLEEP

SSSSSSS

THOOM

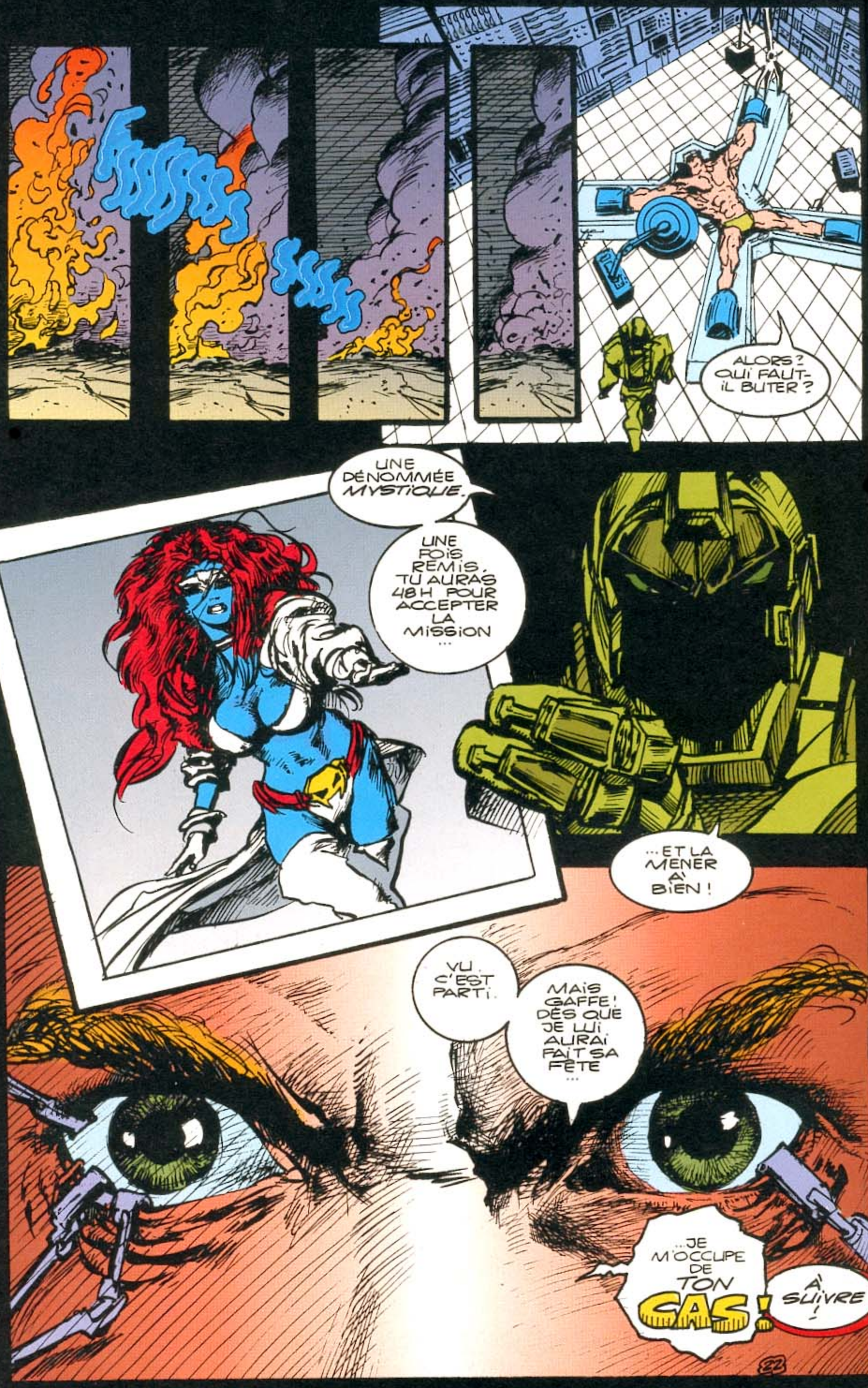
ALORS ? QUI FAUT-IL BUTER ?
UNE DÉNOMMÉE MYSTIQUE.
UNE FOIS REMIS, TU AURAS 48H POUR ACCEPTER LA MISSION ...
...ET LA MENER À BIEN !
VU. C'EST PARTI.
MAIS GAFFE ! DÈS QUE JE LUI AURAI FAIT SA FÊTE ...
...JE M'OCCUPE DE TON CAS !
À SUIVRE !

LE BAISER AU MOURANT

BIRDY? C'EST MOI!

TON COMPTE EST BON, MA PETITE!

STRUNK

LARRY HAMA: SCÉNARISTE.
MARK TEXEIRA ASSISTÉ DE MICHAEL BAIR: ARTISTES.
MARIE JAVINS: COLORISTE.

Copyright © 1993 Marvel Entertainment Group Inc. © 1994 SEMIC FRANCE. Tous droits réservés. SABRETOOTH™ (2) et tous les personnages de ce numéro sont la propriété du Marvel Entertainment Group Inc. et cette publication est sous licence du Marvel Entertainment Group Inc.

BIRDY-LE-PETIT-OISEAU EST DEVENUE...

...PIGEON DE BALL TRAP!

TU M'AS DOUBLÉ, HEIN? VENDU À CE CINGLÉ DE *TRIBUN*! IL T'A PAYÉ EN MONNAIE ROMAINE, NON? TRENTE DENIERS D'ARGENT?

BIRDY!! OÙ TU ES?

AH... LE PETIT OISEAU S'EST ENVOLÉ...

HÉ! PAS ENCORE! VOYEZ-VOUS ÇA!

MAIS C'EST QU'ELLE VOUDRAIT SE TIRER AVEC MA BAGNOLE!

PAS DE ÇA, LA MÔME!

NOUS AVONS À *CAUSER*, TOUS LES DEUX!

DES CLOUS, CREED!

SCREEE

VROOM

WHAM

TU NE CAUSES BIEN QU'AUX GENS QUE TU BOUSILLES, C'EST CONNU !

ELLE M'EMBARQUE MA TIRE, OK... MAIS J'AI ENCORE UN PLEIN GARAGE DE ...

SCREEEE

GARCE DE TÉLÉ-PATHE !!

ELLE M'A CREVÉ TOUS LES PNEUS !

HEUREUSEMENT, JE LUI AI JAMAIS DIT CE QUE JE PLANQUE DERRIÈRE CE MUR...

SHRECK

KRAAM

Q-QU'EST-CE QUE... ?

VRAAA

AAM

CE QUE C'EST ?

MILWAUKEE CONTRE DÉTROIT, TU FERAS PAS UN PLI, MA BELLE !

UNE HARLEY SURGONFLÉE ! T'EN AVAIS JAMAIS VU ?

SCREEE

FAIS GAFFE OÙ TU VAS, HÉ !

LA FERME, BÉBÉ !

Y'A QUE MOI QUI PARLE À BIRDY COMME ÇA !

WHUMP

T'ES FRITE, BIRDY !

T'AS TOUCHÉ À MES BAGNOLES ...

WHOEEEE

...ÇA VA SE PAYER !!

ROF

HA! HA!

DROIT DANS UNE IMPASSE, BIRDY!

JE TE TIENS!

SLAMM

SCREEEE

VENDS PAS MA PEAU AVANT DE L'AVOIR TUÉE, DENTS DE SABRE!

SCRAM

SA MOTO EST EN MIETTES...

MAIS LUI...?

OÙ DIABLE...?

SHRMPPPPP

HÉ HÉ! S'IL SUFFISAIT DE M'ÉCRABOUILLER, CE SERAIT...

...TROP FACILE!

AAAAH! ARRIÈRE, OU JE TIRE!

BLAM

CHAHUTE PAS EN CONDUISANT, C'EST DANGEREUX!

CHAP

ARRÊTE! ATTENTION...

...LA RAMBARDE!

CRASH

ALLEZ, BIRDY, VAS-Y!

MAINTENANT-?!

OUI!

PHOOOOOOOOOO

...C'EST JUSTE POUR BROUILLER TA PERCEPTION DU TEMPS. EN SORTANT DE LÀ, ON SERA...

CHUUUUUT!

LUI AUSSI A EU DROIT À SON DISPOSITIF DE CONTRÔLE.

EUX NE NOUS VOIENT PAS ...

MAIS PAS QUESTION DE MANQUER ÇA !

DENTS DE SABRE REVIT CE QUI S'EST PASSÉ APRÈS SON ENLÈVEMENT ...

BLEEP

SSSSTHOOM

QUI FAUT-IL BUTER ?

MYSTIQUE. UNE FOIS REMIS, TU AURAS 48 H POUR ACCEPTER LA MISSION ET LA MENER À BIEN.

VU, C'EST PARTI. MAIS GAFFE ! DÈS QUE JE LUI AURAI FAIT SA FÊTE, JE M'OCCUPE DE TON CAS !

À TA PLACE, JE N'Y COMPTERAIS PAS TROP.

TU IGNORES OÙ TU ES ET QUI JE SUIS.

DÈS QUE NOUS EN AURONS TERMINÉ AVEC TOI, NOUS TE RENDORMIRONS POUR TE DÉPOSER À TON DOMICILE.

DE DE DE DE E.T

ANNULEZ MES RENDEZ-VOUS DE LA JOURNÉE.

JE M'AMUSE TROP ICI !

BIEN, MONSIEUR. JE M'EN OCCUPE.

VOUS POUVEZ RETIRER LES FILS DR MABUSE.

WHAM

Mmmm...

JE ME SENS MIEUX.

QUE FERAIS-JE SANS TOI, BIRDY !

LE JOUR OÙ JE T'ÉTRANGLERAI POUR DE BON, JE METTRAI DEUX MINUTES AU MOINS À M'EN CONSOLER !

AILLEURS...

IL L'A DÉJÀ RATTRAPÉE?

LES NÔTRES ONT-ILS EU LE TEMPS DE TOUT ARRANGER CHEZ LUI ?

OUI, MONSIEUR, TOUT EST PRÊT.

VOILÀ LE DERNIER RAPPORT SUR LES AGISSEMENTS DE MYSTIQUE ET SON PASSÉ. UN LOOOOONG PASSÉ, ENTRE NOUS! AH CES MUTANTS !

DES MÔMES, DES CROULANTS OU DES ÉCHAPPÉS DU FUTUR! JAMAIS UN SÉDUCTEUR DANS LA FORCE DE L'ÂGE!

L'ENQUÊTE NE PERMET PAS DE REMONTER JUSQU'À MOI, TU EN ES SÛRE, ELLIE ?

CERTAINE MONSIEUR. TOUS LES FILS INTERMÉDIAIRES ONT ÉTÉ ...

...TRANCHÉS.

SEATTLE.

SCREEEE

... UN PETIT CRÉTIN A BARBOUILLÉ MON MUR!

PARIS

PARIS

TU PARLES D'UN GRAFFITI ! C'EST NUL !

VISE CE QU'IL A ÉCRIT, BIRDY...

"PARIS"... NOTRE PROCHAINE ESCALE !

TU COMPTES VRAIMENT DESCENDRE MYSTIQUE ? C'EST... UNE DES X-MEN, NON ?

OUI. À TOI DE TE DÉBROUILLER POUR LA REPÉRER...

ET DE RÉSERVER DEUX BILLETS POUR GRENOUILLE LAND !

ALORS... TU NE VAS PAS M'ÉLIMINER ?

WHAPP

NON. EN TOUT CAS, PAS POUR L'INSTANT !

"POUR LE MOMENT..."

CAFÉ DE LA TOUR?

DANS UNE HEURE?

C'EST ÇA, ENTENDU!

ADOPTONS UNE APPARENCE PLUS...

...APPROPRIÉE.

"DIREC-TION..."

"...PARIS!"

...ON PREND UN COCKTAIL AVANT DE DESCENDRE EN VILLE? UN ENDROIT AVEC UNE TERRASSE!

JE ME PLAIGNAIS DE NE PAS ÊTRE "MOI-MÊME"... DE "PERDRE MON IDENTITÉ..."

J'AI LE POUVOIR DE CHANGER DE FORME... C'EST AINSI!

JE SUIS CE QU'IL ME PLAÎT D'ÊTRE... ET QUAND IL ME PLAÎT!

SÉDUCTRICE PAR EXEMPLE!

"PAS LE PERDRE DE VUE"!!

DU GÂTEAU... SI LA CONDUITE EN VILLE ÉTAIT CONSIDÉRÉE COMME UN SPORT ...

ET S'IL S'ÉTAIT DÉGUISÉ EN CIVIL POUR ALLER FLINGUER À PIED COMME TOUT LE MONDE!

MAIS PLUTÔT QUE DE RENONCER À SON COSTUME, IL PRÉFÈRE PASSER PAR LES TOITS!

VOILÀ LE BOULEVARD, CREED! ELLE CRÈCHE TOUT EN HAUT...

"... SUR LA COUR! CHAMBRE AVEC BALCON."

HA!

PLEINE LUNE, BELLE NUIT PARISIENNE, QUELQU'UN A' FLINGUER ...

QUE POURRAIT-ON RÊVER ...

...DE PLUS CHOUETTE ?

SBOOM

TIENS, TU RESSEMBLES A' TA PHOTO !

AVEC TON POUVOIR, T'AS MÊME PAS PENSÉ A' TE TRANSFORMER ?

>SNIFF< JE CONNAIS CETTE ODEUR... MAIS D'OÙ... ?

SPOOK

Mmmm... COGNAC MARTEL... RIEN DE TEL POUR VOUS FOUETTER LE SANG!

ON EN MET SUR LES CREPES SUZETTE...

...SERVIES TOUTE CHAUDES...

HEIN?!

ET MEME...

...FLAMBEES!

FLIK

MADE IN U.S.A.

FOOOOMP

C'EST MOCHE DE FILER DÈS L'APÉRITIF ...

MAIS J'AI UN RENDEZ-VOUS URGENT !

AAAAAARRRGH

MMFFF ! MAUDITE SORCIÈRE !

ELLE VA COMPRENDRE SA DOULEUR !

SKREEEEE

ELLE A PRIS LE MÉTRO !

IDIOTE ! FALLAIT LUI FONCER DESSUS !!

POUR ME FAIRE BUTER ENSUITE, MERCI !

GRRR !

MÊLONS-NOUS À LA FOULE...

TÂCHONS DE TROUVER UN LOOK FACILE À ASSUMER.

VAMP ? NON, ÇA NE ME DIT PLUS RIEN.

BOURGEOISE NON PLUS. PLUTÔT...

...UN PERSONNAGE HORS DU MONDE...

JE TE TIENS, MYSTIQUE !

OÙ QUE TU TE PLANQUES, JE TE COINCERAI !

ET MÊME SI TU TE RENDS INVISIBLE...

... J'AURAI TA PEAU !

JE TE LÂCHERAI PAS !

PARDON!

EXCUSEZ-MOI!

PARDON!

QUELLE BARBE!

SNIFF

SNIFF

MÊME DÉGUISÉE EN DISTRIBUTEUR DE CHEWING-GUM, JE TE REPÉRERAIS!

L'ODEUR, C'EST UN TRUC QUI TROMPE JAMAIS!

SNIFF

QUOI QUE TU FASSES, ELLE TE SORT PAR LES PORES!

ET JE SAIS QUE NOUS DEUX...

ON SE CONNAÎT DÉJÀ!

PEU IMPORTE D'OÙ ET DE QUAND...

POUR TOI, MA BELLE, LA ROUTE S'ARRÊTE ICI ET MAINTENANT!

SHRRRIP

TU TE SOUVIENS?

REGARDE... RAPPELLE-TOI...

HEIN?!

ARRÊTE!

NOOOOOON!

MAMAN!!

JE RÊVE...

NON...

ARRÊTE, PAPA!

PAPA, NON! NOUS RENFORCERONS LA SURVEILLANCE!

IL NE SORTIRA PLUS...

PROMIS!

TU VEUX RAJOUTER DES CHAÎNES...

...LE LAISSER EN PERMANENCE A' LA CAVE...

...LE TRAITER MOINS BIEN QU'UN CHIEN?

SI UN CHIEN AVAIT FAIT CE QU'IL A FAIT, JE L'AURAIS DÉJA' ABATTU!

CE N'EST PAS UN CHIEN !

C'EST NOTRE ...

ÇA SUFFIT, FEMME !

TAIS-TOI ET DÉGAGE !

RAPPELLE-TOI CE QU'IL T'A FAIT QUAND J'AI VOULU LUI ARRACHER LES GRIFFES!

TU ES SOURDE? J'AI DIT *DÉGAGE!*

PITIÉ! EST-CE SA FAUTE SI ...

ARRRGHHHH

T'ES PAS MA MÈRE!

NON, BIEN SÛR ...

ELLE EST MORTE!

ET PAR LA FAUTE DE QUI ?

COMMENT TU SAIS... ?

TU VAS ME LE DIRE, AVANT QUE JE TE DÉGOMME!

HEIN ?

LA TOUR EIFFEL ?

TU VEUX ADMIRER UNE DERNIÈRE FOIS LA VUE ?

JE T'AI BLESSÉ ...

...EN REMUANT CES DOULOUREUX SOUVENIRS?

TU CULPABILISES, HEIN ?

TANT MIEUX, C'EST CE QUE JE VOULAIS !

CLANG

PAS BESOIN D'ASCENSEUR !

ENCORE MOINS D'ESCALIER !

TU ES CUITE !

IMPOSSIBLE DE FUIR !

TU VAS M'EXPLIQUER CE MYSTÈRE ! JE T'Y FORCERAI, ON A TOUTE LA NUIT !

QUI T'A PARLÉ DE MA MÈRE ? C'EST BIRDY, HEIN ?

NON, C'EST TOI.

AUTREFOIS, À BERLIN, TU M'AS CONFIÉ TOUS TES SECRETS ...

AVANT DE T'ENGAGER DANS UN CERTAIN PROGRAMME SECRET...

QUOI ?

HÉ ! FERME LA BOUCHE, LES MOUCHES VONT ENTRER !

UN AMI EST LÀ, IL VA TOUT T'EXPLIQUER ...

IL ÉTAIT SUR LE MÊME PROGRAMME.

LES BAVARDAGES ET MOI, TU SAIS ...

A TOUR

JE PRÉFÈRE LAISSER LA PAROLE À L'ADAMANTIUM

SERVAL. UN AUTRE MUTANT.

T'ES VENU PRENDRE TA TREMPE À PARIS, SERVAL ?

J'AI PAS L'HABITUDE DE PRENDRE ...

...MAIS DE *DONNER*.

PETIT PRÉTEN-TIEUX!

TIRE-TOI DE LÀ, C'EST APRÈS ELLE QUE J'EN AI.

MYSTIQUE? QU'EST-CE QUE TU LUI VEUX ?

ON FIGURE AU MÊME CONTRAT, MOI COMME TUEUR, ELLE COMME MACCHAB' !

VIENS-Y DONC!

TU VEUX LA BAGARRE ? SUPER!

CRÊPE FLAMBÉE SUPRÊME DU CHEF, VOILÀ!

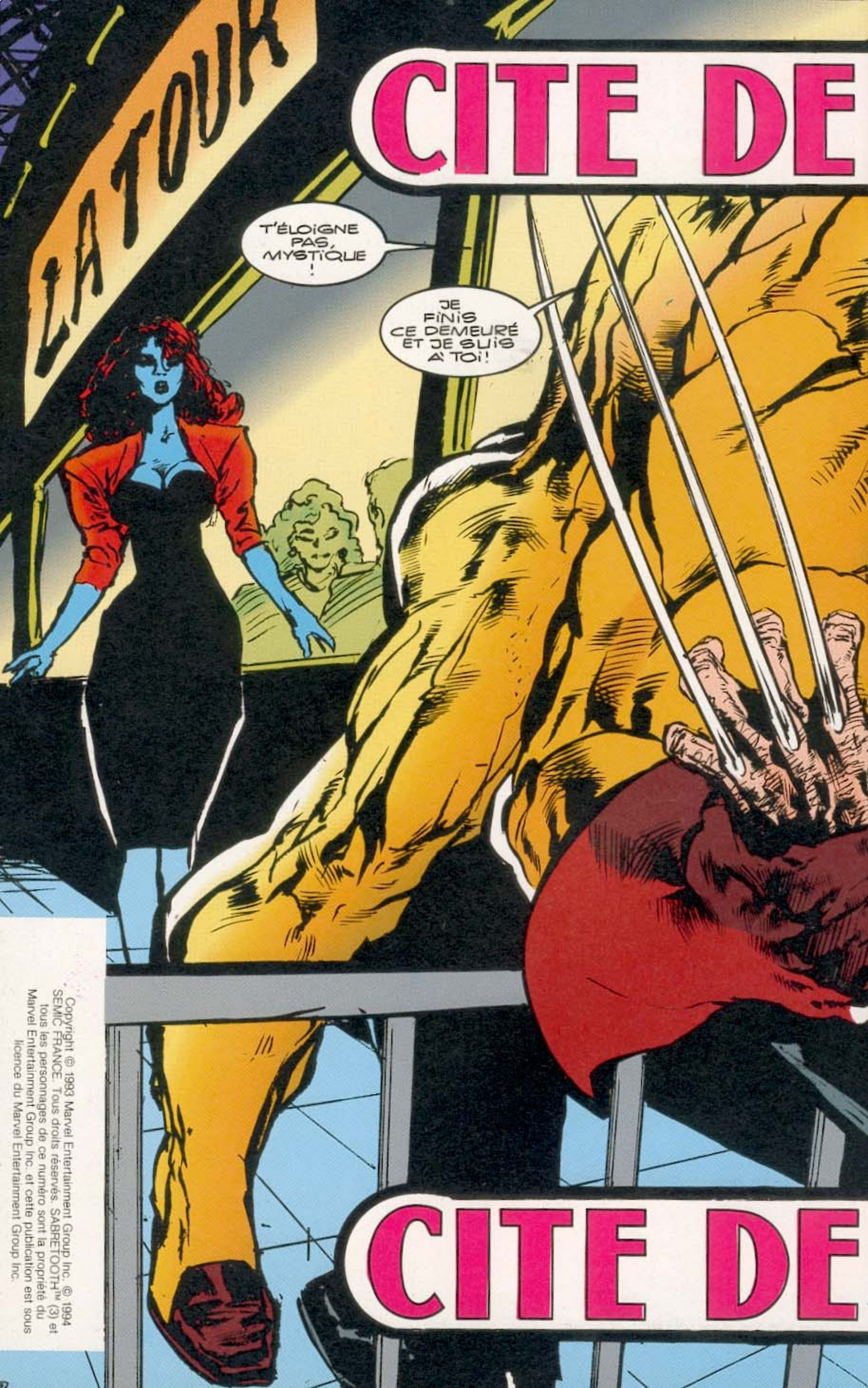

Copyright © 1993 Marvel Entertainment Group Inc. © 1994 SEMIC FRANCE. Tous droits réservés. SABRETOOTH™ (3) et tous les personnages de ce numéro sont la propriété du Marvel Entertainment Group Inc. et cette publication est sous licence du Marvel Entertainment Group Inc.

NUIT ?

LARRY HAMMA : SCÉNARISTE.
MARK TEXEIRA : ARTISTE.
STEVE BUCCELLATO : COLORISTE.

T'ES PAS UN PEU TROP OPTIMISTE ?!

L'OPTIMISME, C'EST BON POUR LES LAVETTES!

MOI, JE SUIS *POSITIF*, C'EST DIFFÉRENT!

LUMIÈRE

TU ES BIEN TOUJOURS LE MÊME, CREED!

JE T'AI TOUJOURS VU SÛR DE DOMINER LA SITUATION ...

MÊME A BERLIN PENDANT LA GUERRE FROIDE, MEIN LIEBSCHEN!

LENI?

LENI ZAUBER?!

NON, TU MENS!

TU ES MYSTIQUE!

JE SUIS *LES DEUX*, PUISQUE JE CHANGE D'APPARENCE À VOLONTÉ!

WHAPP

HÉ! J'EN AI PAS FINI AVEC TOI!

OH, QUE SI!

MOLLO! JE SUIS BIRDY...

UNE AMIE DE MR. CREED.

MÉFIE-TOI, PETITE! CE DÉBUT DE COMBAT M'A OUVERT L'APPÉTIT!

CHACUN PEUT SE DÉGUISER EN N'IMPORTE QUI ...

C'EST ÉPOUSTOUFLANT, MYSTIQUE...

COMMENT SAIS-TU À QUOI LENI RESSEMBLAIT ?

... MAIS AVOUE QUE... VOIX, GESTES, ATTITUDES... TOUT EST PARFAIT, NON?

C'EST PLUS QU'UNE SIMPLE MASCARADE, CREED.

JE SUIS À LA FOIS MYSTIQUE ET LENI ZAUBER!

VOTRE TABLE EST PRÊTE MADEMOISELLE.

MONSIEUR DÉSIRE-T-IL EMPRUNTER UNE CRAVATE ?

À LA CARTE

CERTAINEMENT !

OBSERVONS UNE TRÊVE JUSQU'AU DESSERT, D'ACCORD? JE T'EXPLIQUERAI TOUT.

ET...

QU'EST-CE QU'UNE FILLE COMME TOI MAQUILLE AVEC CETTE ORDURE DE DENTS DE SABRE ?

C'EST ÇA OU LA MORT !

LAISSE-MOI FAIRE, PETITE, ET TU AURAS PLUS DE SOUCIS A' TE FAIRE.

QUOIQUE J'ENTREPRENNE, JE SUIS LE MEILLEUR.

OUAIS... EXCUSE-MOI DE PARAÎTRE EN DOUTER, MAIS JUSQU'ICI TU NE ME L'AS GUÈRE PROUVÉ !

À PROPOS DE PREUVES ...

... GROUILLE-TOI DE FAIRE LES TIENNES, MYSTIQUE : SUR MA LISTE DE PERSONNES A' DESSOUDER, TU ES EN TÊTE !

POP

ON S'EST CONNUS DEVANT UNE BOUTEILLE DE DOM PÉRIGNON...

...À BERLIN EST. ÇA FAIT UN SACRÉ BOUT DE TEMPS! ON ÉTAIT JEUNES, PASSIONNÉS...

"ON VIVAIT INTENSÉMENT."

OK! OÙ EST LE GUS QUE JE DOIS *DESCENDRE* ?...

RÉPANDU SUR LE CARRELAGE DE SON LABORATOIRE...

À L'ÉTAT DE *CADAVRE*.

IL EST MORT ET, AVEC LUI, ONT DISPARU LES SECRETS QUI EFFRAYAIENT TANT NOS SUPÉRIEURS.

JE NE T'EN OFFRE PAS : IL CONTIENT UN POISON CONTRE LEQUEL J'ESSAIE DEPUIS UN AN DE M'IMMUNISER.

TU ES VENU SEUL ?

LE CONTRÔLE DEVAIT ENVOYER TOUT UN COMMANDO, NON ?

FERME-LA ET ARRIVE! ILS SONT À NOS TROUSSES! ILS MONTENT L'ESCALIER...

THOR

T'ENVOYER SEULE POUR UNE MISSION PAREILLE... LE CONTRÔLE A UNE VACHE OPINION DE TOI, DIS-DONC!

THOR

HMMM... OU ALORS, ILS COMPTAIENT SE DÉBARRASSER DE MOI!

JE SUIS FLATTÉE QU'ILS APPRÉCIENT MES TALENTS.

APPAREMMENT, TU AS LA COTE, TOI AUSSI!

TU N'AS RIEN TROUVÉ DE PLUS DISCRET COMME BAGNOLE?

VROOOM

RATATATATA

BLAM

TU L'APPRÉCIERAS MIEUX POUR PASSER LE MUR !

METS TON GILET PARE-BALLES: LE PLOMB VA VOLER BAS A' CHECKPOINT CHARLIE !

SCHRROOOOOM

RATATATATA

AARRGH!!

TU ES BLESSÉ !

C'EST RIEN...

JUSTE LE BRAS, ET IL M'EN RESTE UN !

JE M'APPEL-LE CREED.

MOI LENI. CONTINUE ! ON A UNE PLANQUE SUR UNTER DER LINDEN.

HO, GARÇON ! REMETTEZ-M'EN UNE DOUZAINE !

OUAIS, MYSTIQUE. ÇA COLLE.

DENTS DE SABRE EST PARTI SEUL EN MISSION. MAVERICK, WRAITH ET MOI ON EST RESTÉS UN MOIS SANS NOUVELLES.

LE BRUIT A COURU QU'IL S'ÉTAIT TIRÉ AVEC UNE GONZESSE D'UNE AUTRE AGENCE.

MAIS LE DESSERT EST FINI ET J'EN AI MARRE DE RENTRER MES GRIFFES ! A' NOUS DEUX DENTS DE SABRE !

SNIKT

STOP !

LA GRENADE EST DÉGOUPILLÉE. SI JE LÂCHE LA CUILLÈRE, TU SAIS CE QUI ARRIVERA ?

* PIÈCE D'AMORÇAGE

T'EXCITE PAS ...

SHUK

... JE VOULAIS JUSTE ME CURER LES DENTS !

FILE-MOI CETTE BOUTANCHE, TOI !

PERMETTEZ QUE JE L'OUVRE, MONSIEUR!

JE M'EN CHARGE !

CRAK

KOSCH

TOUT ÇA PROUVE RIEN DU TOUT !

T'AS AUSSI BIEN PU CONSULTER LES FICHIERS. ET ÇA REMONTE À TANT D'ANNÉES...

SERVAL ET MOI, ON A UN POUVOIR AUTO-GUÉRISSEUR QUI RETARDE LE VIEILLISSEMENT.

MAIS TOI... COMMENT TU AURAIS PU RESTER SI JEUNE ?

L'INTELLECT A TOUJOURS ÉTÉ TON POINT FAIBLE. SINON TU AURAIS COMPRIS.

MON POUVOIR DE TRANSFORMATION RÉGÉNÈRE MES CELLULES EN PERMANENCE.

JE VIEILLIS AU RALENTI, MOI AUSSI.

CE QUE TU ME PLAIS COMME ÇA, LENI !

MAIS MOI, MEIN LIEBSCHEN, JE DÉTESTE VIVRE ENFERMÉE ICI !

ÊTRE À BERLIN OUEST ET NE POUVOIR SORTIR, ÇA ME TUE !

PAS MOI. J'AI DU PAIN, DU CHAMPAGNE, JE T'AI TOI...

ALLEZ, TCHAO! J'AI RENCART ...

AVEC NOTRE CONTACT A' LA HAUPT BAHNHOF.

JE RAPPORTERAI DES SAUCISSES ET DU PAIN DU TRINKEHALLE ET ON ÉCOUTERA DU JAZZ SUR *AFN*.

AUF WIEDERSEHEN!

BRRRIIINNGG

DIS A' LENI DE NE PAS ALLER AU RENDEZ-VOUS!

TROP TARD!

ARRÊTE-LA! C'EST UN PIÈGE!

TOUT CE CINÉMA COMMENCE À ME COURIR !

RIIIPPP

J'AI JUSTE LE TEMPS DE TE BUTER AVANT D'ATTRAPER LE CONCORDE, DIRECTION *USA!*

T'ES PAS LA *VRAIE* LENI ZAUBER...

JE L'AI VUE DANS UN TIROIR, À LA MORGUE...

...APRÈS QUE LA POLICE L'AIT TIRÉE DU CANAL!

EXACT!

MAIS C'ÉTAIT LA *VRAIE* LENI... QUE TU N'AS JAMAIS RENCONTRÉE !

UNE FILLE SANS IMPORTANCE... UNE COMPTABLE DU SERVICE... QUI M'A SERVI À DISPARAÎTRE.

J'AIMAIS MIEUX ÇA QU'UNE PROTECTION OU UN TRANSFERT !

DENTS DE SABRE EST PAS SEUL À EN AVOIR MARRE !

PUISQUE TOUT LE MONDE Y VA DE SON NUMÉRO, VOUS PERMETTEZ QUE JE PARTICIPE ?

SNIKT

SNIKT

SHRIPP

TU OUBLIES LA GRENADE, JE CROIS !

ET TOI, LA MÔME, TU OUBLIES DE TENIR TA LANGUE !

CHUK

AMERLO OU FRANÇAIS, "GRENADE" SE DIT PAREIL !

EN FAIT, ILS PANIQUENT POUR RIEN, MA GRIFFE MAINTIENT LE DÉTONA-TEUR...

MAIS GARE SI VOUS M'OBLIGEZ À LÂCHER !

PETIT MALIN!

LA GRENADE, JE LA PORTE EN MOI...

...ET SI CETTE NANA M'ÉCHAPPE, ON ME RÉCUPÈRERA À LA RONDE SUR PARIS.

BREF, RIEN DE CE QUE VOUS POUVEZ DIRE M'EMPÊCHERA...

PAS MÊME... NOTRE FILS?

NOTRE QUOI?!?

ALLEZ LES GARS!!!

MINCE, ILS ONT PRÉVENU LES FLICS!

EN AVANT !

ÇA VA, CREED, JE M'EN...

...OC-CUPE !

JE VOIS, BIRDY ! AVEC TON POUVOIR TÉLÉPATHIQUE, TU NOUS AS RENDUS INVISIBLES. BIEN JOUÉ !

MAINTENANT, LENI, MYSTIQUE OU AUTRE CHOSE ... PARLE-MOI DE NOTRE FILS.

C'EST UN...?

UN MUTANT ? PAS DU TOUT : UN GARÇON BÊTEMENT NORMAL.

T'AS UN MÔME, TOI ?

TU LE PLANQUAIS OÙ ?

TOI, PASSE-MOI ÇA !

CHOOK

JE L'AI ABANDONNÉ DÈS SA NAISSANCE.

IL AURAIT CONTRARIÉ MES PROJETS.

LÂCHE-MOI OU JE FAIS TOUT SAUTER, VU ?

BAH, T'ES PAS CHICHE !

J'AI RIEN A PERDRE !

QUI A MONTÉ CETTE COMBINE ?

QUI NOUS HAIT TOUS LES DEUX AU POINT... ?

NOTRE FILS CHÉRI, PARDI !

PLING

IL A DÉCIDÉ DE SE VENGER !

THOOOOM

ARRIVE, BIRDY ...

L'AVION VA PARTIR !

Uhhhgh...

C'EST ÇA, TON MÔME ?

OUI.

JE LE CONNAIS.

IL A PAS CHANGÉ, TOUJOURS LE MÊME TRUC DANS LE REGARD.

L'AMOUR DE SA MÈRE A DÛ LUI MANQUER, JE SUPPOSE.

ARRÊTE ...

DE DIRE N'IMPORTE QUOI !

JE SAIS UNE CHOSE.

TU ME DÉBECTES.

JE SAIS PLUS QUE CROIRE.

CE PETIT GRINGALET, SUR LA PHOTO, SERAIT VRAIMENT MON FILS ?

AVEC UNE PAREILLE GUEULE DE LAVETTE ...

BAH, PEU IMPORTE. FAUT QUE J'AVISE A TROUVER LE TRIBUN, QU'IL M'ENLÈVE CETTE BOMBE!

ÔTEZ VOS PIEDS DE MON ACCOUDOIR !

J'AI UNE IDÉE.

MES PIEDS SONT OÙ ÇA LEUR CHANTE! SI TU LA BOUCLES PAS, JE ME FÂCHE! ET IL TE FAUDRA TROIS LIFTINGS AU MOINS POUR T'EN REMETTRE!

TU DISAIS, BIRDY ?

EN ENTRANT DANS TA TÊTE, J'ARRIVERAI A LOCALISER LE TRIBUN.

ALORS VAS-Y.

PHOOOOOOOO

TOUTES LES INFOS SONT DANS TA MÉMOIRE!

"SUFFIT DE SAVOIR OÙ CHERCHER!"

VU, C'EST PARTI. MAIS GAFFE! DÈS QUE JE LUI AURAI FAIT SA FÊTE, JE M'OCCUPE DE TON CAS.

À TA PLACE, JE N'Y COMPTERAIS PAS TROP.

TU IGNORES OÙ TU ES ET QUI JE SUIS.

"LÀ! REGARDE BIEN SES DOIGTS, IL TAPE LE CODE D'ACCÈS!"

DE DE DE ET

"J'Y SUIS!"

"C'EST UN CODE CLAVIER... PLUS DUR À CASSER QU'UN NUMÉRO DE SÉRIE... D'AUTRES OPÉRATIONS... J'AI PAS TOUT..."

ANNULEZ MES RENDEZ-VOUS DE LA JOURNÉE...

...JE M'AMUSE TROP ICI!

BIEN, MONSIEUR. JE M'EN OCCUPE.

"MAIS... CES..."

"...IMMEUBLES! C'EST *NEW YORK!*"

"CETTE IMAGE COMPORTE SÛREMENT DES INDICES!"

"NOUS CONNAISSONS SON PRÉNOM, "ELLIE". PAS LE TEMPS DE CHERCHER SON NOM DE FAMILLE."

"PAS DE RAISON SOCIALE AFFICHÉE..."

OFFERT AU GC GROUP PAR LA COMPAGNIE BANCAIRE D'INVESTISSEMENT.

"ON POURRAIT PEUT-ÊTRE, D'APRÈS L'ANGLE DE VUE..."

"EH, CETTE PLAQUE!"

OFFERT AU G.C. GROUP PAR LA COMPAGNIE BANCAIRE D'INVESTISSEMENT.

"BINGO!

LE TRIBUN TIENT SON QG DANS LES BUREAUX DES BANQUIERS FINANÇANT LE GC GROUP!

AU PREMIER TERMINAL D'ORDINATEUR, JE PIRATE SON SYSTÈME DE SÉCURITÉ!

TU LE TIENS, CREED! IL EST FAIT COMME UN RAT!

AUSSITÔT DIT...

VROOOOOM

SPLOOT

ON AURAIT PU PRENDRE UN TAXI DE L'AÉROPORT À MANHATTAN !

J'AIME MIEUX LE BUS...

...C'EST TOUT!

LA TÊTE DU CHAUFFEUR, QUAND JE L'AI VIRÉ DE BORD ! CA PAYAIT, HEIN ?!

STOP, DENTS DE SABRE ! C'EST CET IMMEUBLE, LÀ : MAMMON FIDUCIARY TRUST TOWER !

LE HALL EST BOURRÉ DE NINJAS !

TANT DE MONDE APRÈS LA FERMETURE, C'EST DRÔLE ...

CES MECS SONT PIRES QUE DES CAFARDS !

Copyright © 1993 Marvel Entertainment Group Inc. © 1994 SEMIC FRANCE. Tous droits réservés. SABRETOOTH™ (4) et tous les personnages de ce numéro sont la propriété du Marvel Entertainment Group Inc. et cette publication est sous licence du Marvel Entertainment Group Inc.

J'AI PAS DE TEMPS À PERDRE AVEC CETTE RACAILLE ...

... MA BOMBE À RETARDEMENT ME TAQUINE LE VENTRE !

IL TE RESTE UN QUART D'HEURE POUR LA DÉSAMORCER !

LES PÉCHÉS des PÈRES!

LARRY HAMA : SCÉNARISTE
MARK TEXEIRA : ARTISTE
(ARRIÈRE-PLANS DE STEVE BIASI)
STEVE BUCCELLATO : COLORISTE.

ON ARRIVE, BIRDY!

PAS BESOIN DE TE DÉMANTIBULER LA CERVELLE ...

... J'ALLAIS PAS PARTIR EN RECONNAISSANCE SANS TOI, TU PENSES!

MONSIEUR?

IL SEMBLERAIT QUE LE PROBLÈME DE SÉCURITÉ DU HALL S'AGGRAVE.

IL FAUDRAIT DÉCRÉTER L'ALERTE JAUNE...

MERCI, ELLIE.

BZZT

AIDE-MOI À PASSER MON ARMURE, VEUX-TU?

LA SITUATION EST DU RESSORT DU TRIBUN!

J'AI FINI MON TAS, BIRDY !

ET TOI, COMMENT ÇA SE PASSE ?

JE TIENS LE DERNIER !

CONSERVES-EN UN POUR NOUS RENSEIGNER, HO !

J'Y AI PENSÉ !

C'EST TON CLAN QUI A TOUT CASSÉ CHEZ MOI ! VOUS M'AVEZ FILÉ JUSQU'ICI ? *

NON !

LE TRIBUN A ENLEVÉ UN DE NOS FRÈRES QUI DEVAIT SURVEILLER TON DOMICILE.

NOUS L'AVONS SUIVI... COMPTANT QUE TU RETROUVERAIS SA PISTE !

C'EST FUTÉ...

...MAIS ÇA VOUS AVANCE À QUOI ?

CRACK

*CF 1ER ÉPISODE.

COMMENT S'APPELLE CETTE BOÎTE, DÉJÀ, BIRDY ?

G.C... ?

GC GROUP: UNE UNION BANCAIRE.

LAISSONS LÀ LA BANQUE, MESSIEURS...

...ET SONGEONS À NOUS DÉFENDRE!

CLICK

CLICK

CLKK

CHK

SHKK

VOTRE EMPRESSEMENT À PROTÉGER L'ÉTABLISSEMENT VOUS VAUDRA BONUS ET LOTS D'ACTIONS.

ALLONS, GAGNEZ VOS POSTES!

"BARRICADEZ PORTES ET ASCENSEURS!"

" FAITES GARDER LES ÉCHELLES D'INCENDIE!

DENTS DE SABRE NE SAURAIT RÉSISTER À NOS COMMANDOS DE BANQUIERS !

IL NE S'AGIT QUE DE LE RETENIR UN MOMENT ...

LA BOMBE QUE NOUS LUI AVONS GREFFÉE EXPLOSERA DANS MOINS DE DIX MINUTES !

NE LE SOUS-ESTIMEZ PAS, DR. MABUSE ...

JAMAIS IL N'AURAIT DÛ ARRIVER JUSQU'À NOS BUREAUX!

LES SONDES ET LES CAMÉRAS NE CAPTENT RIEN, MONSIEUR.

ASCENSEURS, ESCALIERS, COULOIRS... TOUT EST VIDE!

"OÙ EST-IL ?!?"

AU FAIT, BIRDY...

...TU PRÉTENDAIS NE PAS SAVOIR QUI EST CE TRIBUN NI OÙ IL CRÈCHE...

TU M'AS VENDU À LUI, POURTANT!

JE T'AI DÉJÀ DIT, CREED...

ON A TRAITÉ PAR INTERMÉDIAIRES!

JE L'AI JAMAIS VU.

PEUX-TU... RALENTIR ?

LES SECONDES PASSENT, BIRDY...

VAUDRAIT MIEUX POUR TOI QUE JE TE DÉPOSE AVANT QUE LA BOMBE SAUTE!

IL AURAIT ABANDONNÉ ?

JAMAIS !

ON PEUT LE TRAITER D'UNE FOULE DE NOMS DÉSAGRÉABLES, MAIS PAS DE LÂCHE !

AFFH

ÇA, C'EST VRAI !

LA MORT ME FAIT PAS PEUR, ET...

SURTOUT PAS LA TIENNE, TORDU !

NUL NE PEUT SURVIVRE À UNE DÉCHARGE D'AIHK* TIRÉE À BOUT PORTANT !

*ARME À IMPULSION HYPERKINÉSIQUE.

THOOM

PREUVE QUE SI, P'TITE TÊTE !

TU M'AS FAIT TRAFIQUER PAR TON TOUBIB...

POUR T'ASSURER QUE JE TRUCIDERAIS MYSTIQUE !

EST-CE FAIT ?

HÉ NON ! MAIS ...

C'EST TOI...

WHAPP

..QUI VAS VOLER !

COUVRE LA PORTE, BIRDY !

YHRAP

À TES ORDRES, CREED !

IL EST DANS LE BUREAU DU BOSS ! RAPPELLE LES GARDES !

TU AS ENTENDU, ELLIE ? ELLE L'A APPELÉ ...

OUI. CROIS-TU QUE... ?

TU M'AS BIEN ENTENDU, TRIBUN? J'AI DIT ET JE RÉPÈTE...

TU VAS...

VOLER!

SKRESH

BATS DES AILERONS, ÇA FREINERA LA CHUTE!

NOOOOOH!

NON...

KRUNG

SHUNG

OUKKKKKKH!

MAGNE-TOI, CREED !

IL TE RESTE CINQ MINUTES !

DESSOUDE-MOI CES EXCITÉS, BIRDY...

... JE ME CHARGE DU COMPTE A' REBOURS !

TIENS DONC ! QUI JE VOIS LA', PLANQUÉ SOUS LES MEUBLES !

ÇA SERT A' QUOI DE TE CACHER SI TU GÉMIS DE TROUILLE ?

CE TRUC QUE TU M'AS IMPLANTÉ, LE RAYON D'ACTION EST DE... ?

S-SIX MÈTRES ...

ALORS GROUILLE-TOI DE M'OPÉRER... PARCE QUE JE T'AVERTIS, ON EST *IN-SÉ-PA-RABLES* !

TU ES MON ASSURANCE CONTRE LES ERREURS MÉDICALES !

OPÉRER?
ICI ?!!
SANS TABLE, NI INSTRUMENTS...
...NI ANESTHÉSIE ?!
ET COMMENT INCISER, SANS SCALPEL ?
ME LAISSER CHARCUTER PAR TOI ? JAMAIS!
UN COUP DE GRIFFE ET LE TOUR SERA JOUÉ !
AARRGH !!!
SHHRRRRRRRIIIVVVIPPPP!
AU DIABLE! ÇA FAIT MAL!
OHHH.. AiiiiiE!
HA !
Y'A DÉCIDÉMENT QU'EN SOUFFRANT QU'ON SE SENT VIVRE!
ALLEZ, DOC, AU BOULOT!
DÉCONNECTE-MOI CE ZINZIN, ET AU TROT!
V-VENEZ À LA LUMIÈRE...

VOILÀ, CREED, J'AI TERMINÉ!

PLUS DE BANQUIERS EN VUE!

THOOM

HEIN? D'OÙ IL SORT, LUI?

JE CROYAIS QU'ON AVAIT RATATINÉ CES NINJAS!

ZASH

UHMMM...

À MOI...

...MA RAFALE MENTALE!

PHOOOOOOO

QUAND J'AURAI FINI... QUI ME GARANTIT LA VIE SAUVE ?

PERSONNE.

MAIS SI TU LAISSES EXPLOSER LA BOMBE, TU L'AURAS *SÛREMENT* DANS LE BABA!

VOILÀ!

MAIS ELLE EST ARMÉE ...

DONNE-MOI ÇA!

ON VA SECOUER LE VOISINAGE!

PKESH

WHOMP

JOLI FEU DE JOIE!

AVEC CE FOURBI SUR MOI, JE FAISAIS PAS UN PLI, DIS DONC !

ÉCOUTEZ...

IL VOUS FAUT DES POINTS DE SUTURE, UN BANDAGE.

JE VAIS CHERCHER MA TROUSSE DANS LA VOITURE...

TU NE VAS NULLE PART.

TOI... TU ES ELLIE, NON ?

LA NANA À TOUT FAIRE DU TRIBUN, HEIN ?

S-SA SECRÉTAIRE...

OUAIS... T'AS L'AIR PLUTÔT SYMPA, ELLIE.

DANS CE SAC, LÀ, T'AS BIEN QUELQUES ÉPINGLES DE SÛRETÉ ?

TENEZ...

MERCI. VAS-Y, DOC !

SUTURE-MOI ÇA EN VITESSE !

J'AURAI UN LOOK PUNK GÉNIAL, APRÈS !

T'AS LA TREMBLOTE ?

C'EST MOI QUI TE FAIS PEUR ?

T'AS LA TROUILLE QUE JE T'ÉCRABOUILLE ?

VOUS N'OSERIEZ ...

OH QUE SI !

REGARDE DONC MES YEUX.

MOI JE VOIS DANS LES TIENS LA PÉTOCHE ...

... ET AUTRE CHOSE, AUSSI !

BLAM BLAM BLAM BLAM BLAM

CLICK

CLICK

TSSS... GASPILLER COMME ÇA TON CHARGEUR...

APRÈS AVOIR TANT SUÉ POUR REGRIMPER À LA FORCE DU POIGNET...

...TU DOIS TE SENTIR BÊTE, NON ?

SCHRECK

AIRRRRGH

FINISSONS-EN, ESPÈCE DE BRUTE ÉPAISSE!

JE N'AI PAS SU DÉLIVRER LE MONDE DE TOI ET DE MYSTIQUE, MAIS D'AUTRES RÉUSSIRONT!

L'HUMANITÉ NORMALE, RESPECTABLE, EN A MARRE DES MONSTRUOSITÉS MUTANTES DE VOTRE SORTE!

VAS-Y, TORDS-MOI LE COU! TU ME SUIVRAS BIENTÔT DANS LA TOMBE!

T'ÉTRANGLER ?

TU CROIS T'EN TIRER À SI BON COMPTE ?

EXPLIQUE D'ABORD CE QUE TU AS CONTRE MYSTIQUE ET MOI...

...ET POURQUOI TU HAIS TELLEMENT LES MUTANTS !

JE NE TE DIRAI RIEN !

OH QUE SI, GAMIN !

DE GRÉ OU DE FORCE, TU PARLERAS !

CREED ...

BIRDY ! METS-NOUS EN LIAISON !

ENVOIE-MOI DANS SA TÊTE !

PHOOOOOOO

OH DIS DONC ! T'ES DRÔLEMENT PERTURBÉ, TOI !

TU ESPIONNES, TU ESPIONNES ...

MAIS QUOI, AU JUSTE ?

NON ! VA-T'EN, N'ENTRE PAS !

DÉGAGE, MÔME !

C'EST TOI, GRAYDON ?

SHREK

TU AS FUGUÉ DE L'INTERNAT POUR VENIR ESPIONNER MAMAN, HEIN ?

TU IGNORAIS QUE J'AVAIS CE POUVOIR !

CELA TE CHOQUE ? MA PAROLE, QUELLE ÂME SENSIBLE !

QUE DIRAIS-TU SI TU VOYAIS TON PÈRE !

JE T'AI MENTI. IL N'ÉTAIT PAS AGENT DE CHANGE. C'ÉTAIT UN MUTANT !

IL Y A CENT... MILLE PORTES ...

MILLE RAISONS DE HAÏR LES MUTANTS, DE HAÏR MYSTIQUE, MA MÈRE, DE TE HAÏR TOI, *PÈRE* !

CELUI QUI VOULAIT VOTRE MORT, C'EST *GRAYDON CREED*, VOTRE FILS !

TOI, MON FILS ?

CETTE MISÉRABLE VERMINE ?!

JE PRÉFÉRERAIS ÊTRE LE PÈRE DE CETTE ORDURE DE LOGAN !

J'AI PAS L'INTENTION DE M'ABAISSER A'...

...ESSAYER DE DISCUTER, PAUVRE TYPE !

JE ME CONTENTERAI DE T'ÉLIMINER COMME ...

NON, NE LE TUE PAS ! IMAGINE QU'IL DISE VRAI ...

TU ES BIRDY ?

D'APRÈS LE RAPPORT, TU SERAIS ...

SHLAKK

...SA SOUPAPE DE SÉCURITÉ.

CHOK

OH... CREED ...

TU L'AS TUÉE... POURQUOI ?

POUR TE FAIRE DU MAL, SALE MUTANT !

ELLE NE TE CALMERA PLUS ! TU ES SEUL AVEC TES SOUFFRANCES, TES CRIMES !

CHUK

OUI, TU ES BIEN MON SANG...

...MON CHER FILS !

QUI VA TE SOIGNER LA TÊTE, MAINTE-NANT ?

QUI CHASSERA TES DÉMONS, HEIN ? HA HA HA !

J'AI QUELQU'UN EN VUE. SI J'Y METS ASSEZ DE PERSUASION...

EN ATTENDANT, FAIS GAFFE. JE T'AI DANS LE COLIMATEUR.

-FIN-

MAIS EST-CE VRAIMENT LA FIN ? PAS SÛR...!

MICHAEL
golden

SABRETOOTH™

SABRETOOTH™

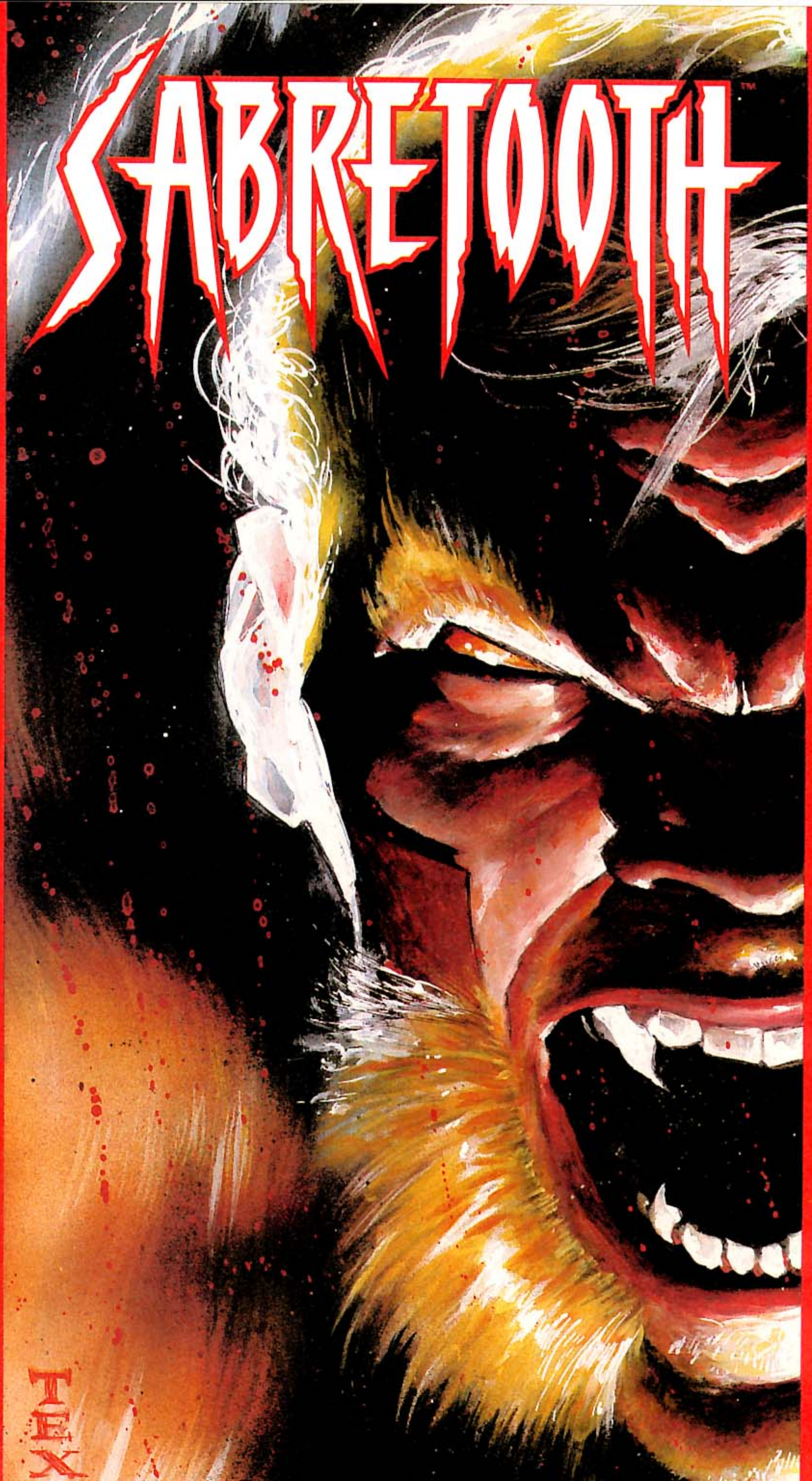

TEX

V.I. A LA UNE

FACE A FACE... CARNAGE / SPIDER-MAN

La bête noire du Tisseur s'échappe de prison. C'est le début d'un crossover d'enfer et d'un cauchemar pour Spider-Man.

(SPIDER-MAN N° 11)

HULK ET LE MONSTRE DU LOCH NESS

Après avoir affronté Captain America, Hulk se retrouve aux prises avec le serpent de... lac qui hante les légendes écossaises ! Brrr...

(HULK N° 14)

ILLYANA EN DANGER !

Le Colonel Vazhin veut utiliser ses pouvoirs pour repousser les attaques du Dénudeur d'Ames, qui menace la ville de Neftelensk.

(X-MEN N° 10)

BON DE SOUSCRIPTION AUX VERSIONS INTEGRALES

1103 ☐ HULK	au prix de **90 F** pour 6 numéros par an - étranger 100 F (code ☐ F 13)
5344 ☐ X-FORCE	au prix de **90 F** pour 6 numéros par an - étranger 100 F (code ☐ F 13)
2832 ☐ SERVAL	au prix de **90 F** pour 6 numéros par an - étranger 100 F (code ☐ F 13)
3999 ☐ FACTEUR-X	au prix de **90 F** pour 6 numéros par an - étranger 100 F (code ☐ F 13)
☐ CABLE	au prix de **100 F** pour 6 numéros par an - étranger 112 F (code ☐ F 14)

LES VERSIONS INTEGRALES PARAISSENT TOUS LES 2 MOIS.

Vous pouvez vous procurer les numéros qui vous manquent en utilisant les bons de commande publiés régulièrement dans vos revues.

NOM ..... Prénom .....

Adresse : n° ..... Rue .....

Code Postal ..... Ville .....

Né (e) le ..... Je suis déjà lecteur de .....

Je joins à ma commande :

☐ Chèque Bancaire

☐ Chèque Postal CCP 424-87 E-LYON

☐ Mandat-lettre ou carte

BON DE COMMANDE à retourner (ou photocopier) à :

SEMIC FRANCE 26, rue de la Gare - Case Postale 523 - 69257 LYON Cédex 09

Ce mois-ci dans
SPIDER-MAN,
début fracassant
d'un gigantesque
cross over :
"**Maximum Carnage**" !
A ne manquer
sous aucun prétexte !

Et, pour les amoureux
des étoiles,
le deuxième volet
de "**Croisade**
cosmique",
la superbe trilogie
signée
Starlin/Lim/Milgrom !

BON DE COMMANDE DES ALBUMS

Afin de compléter ma collection, je voudrais recevoir les albums suivants : (cochez la case ❑ correspondante)

8048 ALBUMS TOP BD :

❑	8	Le Surfer d'Argent	18 F
❑	12	Fatalis Imperator	18 F
❑	13	Hulk et la Chose	18 F
❑	14	Thor	20 F
❑	15	La Cape et l'Epée	20 F
❑	16	Silver Surfer	20 F
❑	19	Demain les Monstres	25 F
❑	20	L'Intrus	26 F
❑	21	Scorpio Connection	28 F
❑	22	Les Prédateurs	30 F
❑	23	Esprits de la Terre	30 F
❑	24	Hercule (réédition)	29 F
❑	25	Conan des Iles	34 F
❑	26	L'Arme X	34 F
❑	27	Le Retour	29,50 F
❑	28	Dr Strange et Dr Fatalis (réédition)	29 F
❑	29	La Mort de Captain Marvel	31 F
❑	30	Mutants-X	35,50 F
❑	31	Futur Imparfait	31 F
❑	32	Résurrection	29 F
❑	33	Magneto	31 F
❑	34	Dents de Sabre	29 F

8057 RECITS COMPLETS MARVEL :

❑	12	Machine Man	18 F
❑	15	La Belle et la Bête	18 F
❑	16	Firestar	18 F
❑	17	Diablo	18 F
❑	19	Méphisto	18 F
❑	21	La Panthère Noire	18 F
❑	22	Daredevil	18 F
❑	24	Spyder	20 F
❑	26	Echec au Caïd	20 F
❑	27	Docteur Strange	20 F
❑	29	Cyclope	25 F
❑	30	Serval : Jungle Saga	25 F
❑	31	Thanos	26 F
❑	32	Havok	26 F
❑	33	Le Défi de Thanos (Vol.I)	27 F
❑	35	Le Défi de Thanos (Vol. III)	27 F
❑	36	Rahne de Terra	27 F
❑	37	Possession	24 F
❑	38	Dossier Serval	28,50 F
❑	39	Outre Monde	27 F
❑	40	Night Fighter	28,50 F
❑	41	Cable	28,50 F
❑	42	Objectif temps	28,50 F

8055 ALBUMS X-MEN :

❑	13	Le Club des Damnés	18 F
❑	14	Sortilèges	20 F
❑	17	Adieu Epervier	20 F

6279 SAGA :

❑	N° 5	24 F	❑ N° 9	25 F	❑ N° 13	26 F
❑	N° 6	24 F	❑ N°10	27 F	❑ N° 14	26 F
❑	N° 7	25 F	❑ N°11	26 F	❑ N° 15	26 F
❑	N° 8	25 F	❑ N°12	26 F	❑ N° 16	26 F

2447 ALBUMS X-MEN NOUVELLE COLLECTION :

❑	N° 1	27 F	❑ N° 5	27 F	❑ N° 9	27 F
❑	N° 2	27 F	❑ N° 6	27 F	❑ N°10	27 F
❑	N° 3	27 F	❑ N° 7	27 F		
❑	N° 4	27 F	❑ N° 8	27 F		

4709 LA GUERRE DU POUVOIR :

❑ N° 1 28,50 F ❑ N ° 2 28,50 F ❑ N° 3 28,50 F

8087 ALBUMS DES FANTASTIQUES :

❑	33	L' Enfant et les Sortilèges	18 F
❑	35	Les Visiteurs de l'Espace	18 F
❑	36	L'Héritage Maudit	18 F
❑	39	Les Inhumains sont Parmi Nous	18 F
❑	41	La Panthère Noire	18 F
❑	42	Dr Fatalis	18 F
❑	43	Voyage Cosmique	18 F

8018 ALBUMS DE L' ARAIGNEE :

❑	27	Amère Victoire	18 F
❑	28	La Proie du Vautour	18 F
❑	29	La Folie de Mystério	18 F

2704 SPIDER-MAN :

❑	N° 2	25 F	❑ N° 6	27 F	❑ N°10	28,50 F
❑	N° 3	27 F	❑ N° 7	28,50 F	❑ N°11	28,50 F
❑	N° 4	27 F	❑ N° 8	28,50 F		
❑	N° 5	27 F	❑ N° 9	28,50 F		

4167 MARVEL UNIVERSE :

❑ N° 2 40 F ❑ N° 5 42 F

6402 CROISADE COSMIQUE

❑ N° 1 28,50 F
❑ N° 2 28,50 F

1484 "2099" : prix à l'exemplaire
❑ "2099" N° .....
1 à 10 (19 F)
11 (22 F)

1269 CONAN : prix à l'exemplaire
❑ CONAN N° .....
1 à 10 (16 F) - 11 à 22 (17 F) - 23 à 34 (18 F) - 35 à 39 (19 F)

2621 SPECIAL CONAN : prix à l'exemplaire
❑ SP CONAN N° .....
1 (15 F) - 4 à 6 (16 F) - 7 à 10 (17 F) - 11 à 14 (18 F)
15 et 16 (18,50 F)

VERSIONS INTEGRALES : prix à l'exemplaire

4002 ❑ **THOR** N° .....
3 à 10 - 13 (13 F) - 15 à 20 (14 F) - 21 à 26 (14,50 F)
27 à 31 (15 F)

4001 ❑ **DAREDEVIL** N° .....
2 - 4 à 9 (13 F) - 10 à 15 (14 F) - 16 à 19 (14,50 F)

3999 ❑ **FACTEUR-X** N° .....
1 à 4 - 6 - 8 (13 F) - 9 à 14 (14 F) - 15 à 20 (14,50 F) - 21 à 29 (15 F)

2832 ❑ **SERVAL** N° .....
3 à 7 (13 F) - 8 à 13 (14 F) - 14 à 19 (14,50 F) - 20 à 28 (15 F)

2526 ❑ **MOON KNIGHT** N° .....
1 à 4 (13 F) - 5 à 10 (14 F) - 11 à 12 (14,50 F)

2800 ❑ **NICK FURY** N° .....
1 à 7 (14 F) - 8 à 9 (14,50 F)

3204 ❑ **GHOST RIDER** N° .....
1 à 3 (14 F) - 4 à 9 (14,50 F) - 10 à 15 (15 F)

1103 ❑ **HULK** N° .....
1 à 5 (14,50 F) - 6 à 14 (15 F)

5344 ❑ **X FORCE** N° .....
1 à 2 (14,50 F) - 3 à 11 (15 F)

5774 ❑ **TARZAN** 1 à 4 (14 F) N° .....

4000 ❑ **LE PUNISHER** 4 à 6 (13 F)N° .....

COLLECTION "PRIVILEGE"

7850	❑	**CAPTAIN AMERICA**	90 F
7860	❑	**HULK**	90 F
7870	❑	**CAPTAIN MARVEL**	105 F
7880	❑	**LA BALLADE DE BETA RAY BILL**	65 F
7890	❑	**LA CHUTE DU CAÏD**	75 F

FRAIS D'ENVOI FRANCE ET ETRANGER :

- **CONAN, SP CONAN, ALBUMS, SPIDER-MAN, 2099, COLLECTION "PRIVILEGE" :** 1 ex : 10 F - 2 à 4 : 20 F 5 à 10 : 25 F - Plus de 10 : **GRATUIT.**
- **VERSIONS INTEGRALES :** 1 ex : 5 F - 2 à 4 : 12 F - 5 à 10 : 18 F - Plus de 10 : **GRATUIT.**

Adressez ce bon (ou sa photocopie) et votre paiement à :
SEMIC FRANCE 26 rue de la Gare - CASE POSTALE 523 - 69257 LYON CEDEX 09
CCP 424-87 E LYON - Ecrivez lisiblement vos nom et adresse. Veuillez ne pas payer en timbres, ne pas envoyer d'espèces et régler séparément les albums et les abonnements. MERCI.

NOM : .....PRENOM :.....NE (E) LE : .....
ADRESSE : .....
CODE POSTAL : .....VILLE :.....
MONTANT DE VOTRE COMMANDE : .....F FRAIS D'ENVOI ALBUMS + V.I . :.....F

TOTAL : .....F

TRES IMPORTANT : Règlement postal accepté uniquement par virement sur compte CCP 424-87 E LYON

Suisse: 9,60 F.S.
Belgique: 208 F.B.